

# ARQUITECTURA ROMÁNICA

## Edificaciones

- Castillos
- Parroquias urbanas
- Ermitas
- Catedrales
- Monasterios

## Símbolos y funciones

- Carácter simbólico: es la casa de Dios
- Función didáctica: enseñar a los fieles mediante esculturas y pinturas (no saben leer)
- Función de asilo (acogerse a sagrado)
- **Monasterio:** Complejo autosuficiente (se abastece y funciona sin intervención exterior)

## Planta de un monasterio románico

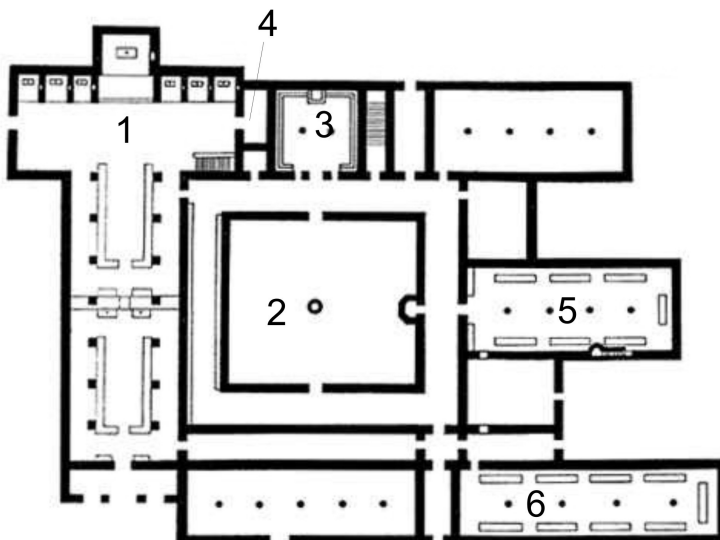

1. Iglesia
2. Claustro
3. Sala Capitular
4. Sacristía
5. Refectorio
6. Scriptorium

Fuera del plano: celdas, cocinas, comedor de traunseuntes, cilla, establo...

**Planta de una catedral románica (Santiago de Compostela)**

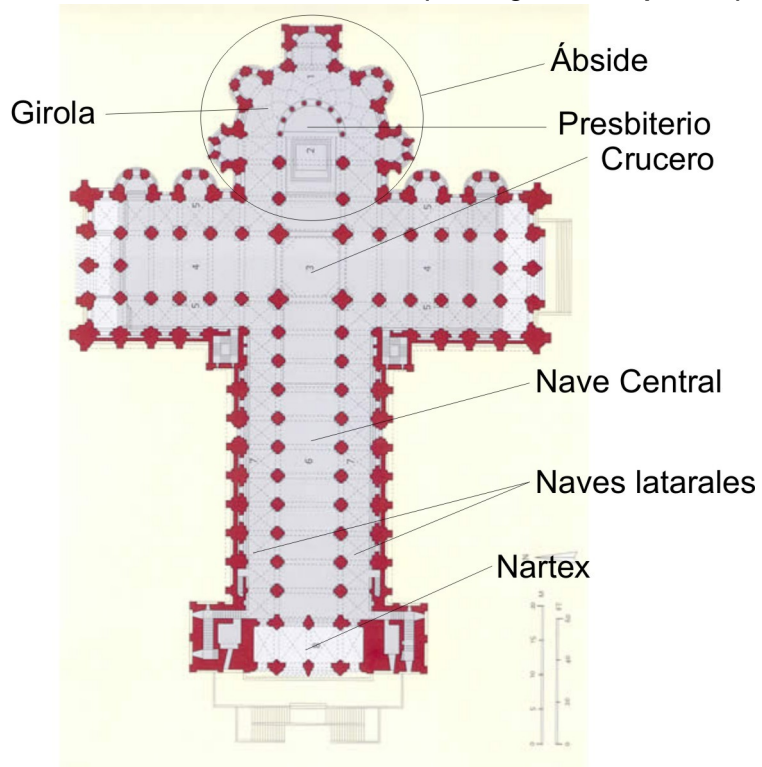

**Portada románica (Pórtico de la Gloria, Santiago de Compostela)**

## Portada románica

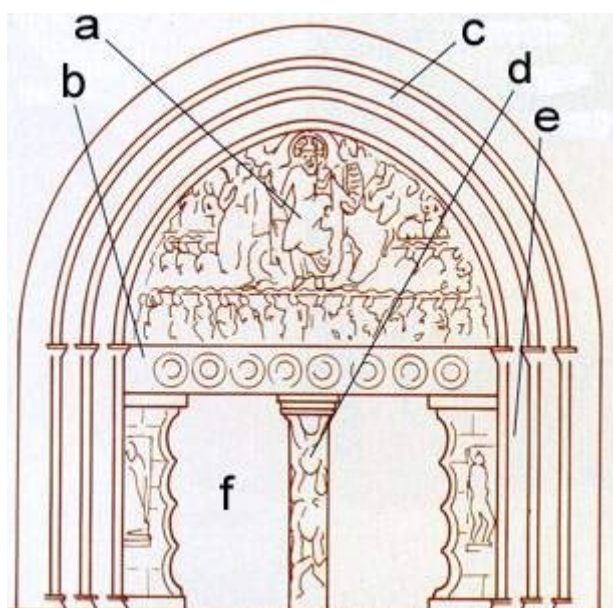

- a.- Tímpano
- b.- Dintel
- c.- Arquivoltas
- d.- Parteluz
- e.- Jambas

## Contrafuertes

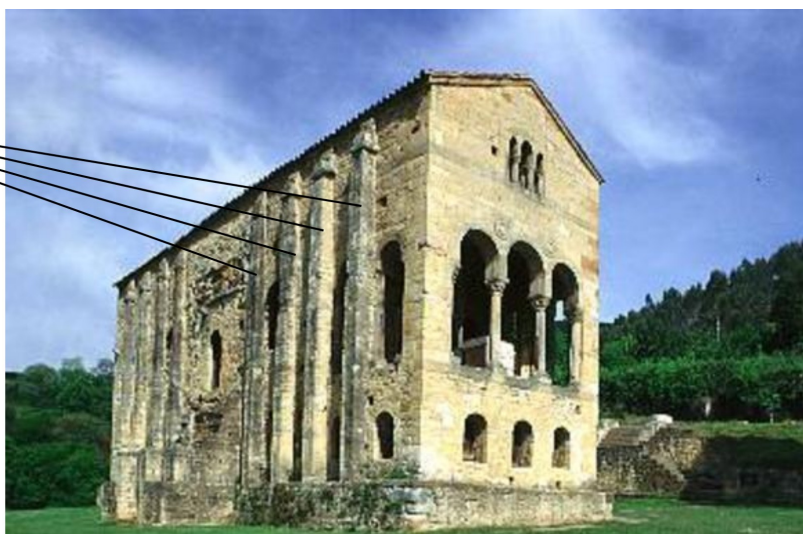

Los contrafuertes son refuerzos que sujetan el muro y el peso de la bóveda de piedra.

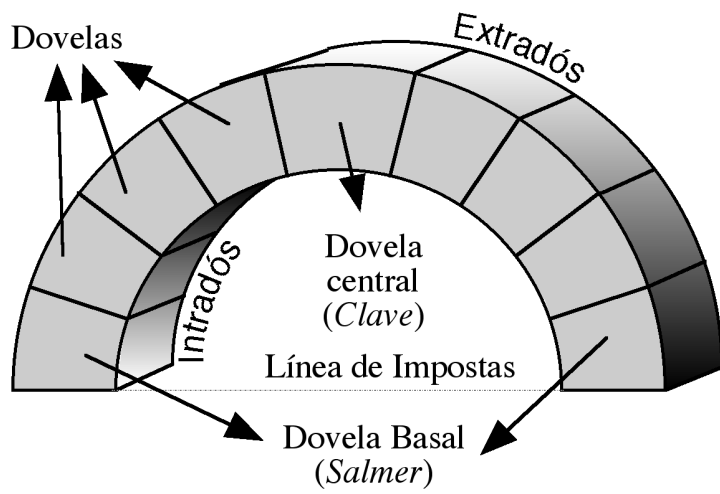

**Nave central y lateral (Catedral de Santiago)**

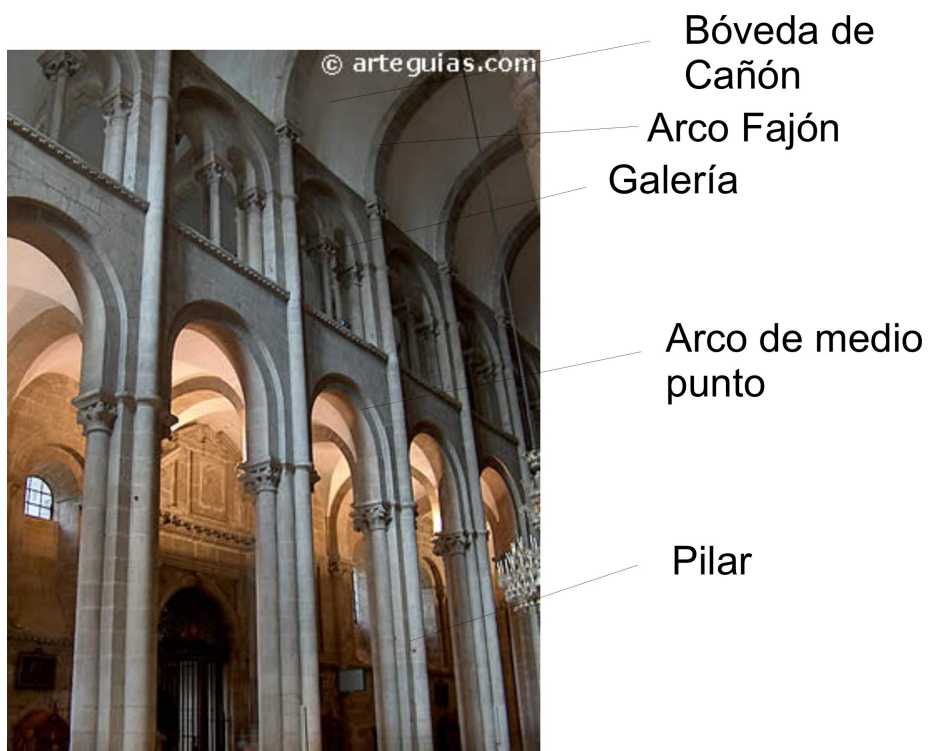



**Bóveda de Cañón (Sta. María del Naranco)**

### **Elementos de una iglesia románica**

- Muros muy gruesos.
- Ventanas pequeñas. Iglesias oscuras.
- Portada abocinada.
- Arbotantes
- Forma de Cruz
- Bóveda de Cañón
- Arco de medio punto.
- Tres naves separadas por pilares, con arcos de medio punto y sobre ellos galería.



- En el cruce entre las naves y el crucero, se coloca una torre llamada **cimborrio**



Catedral románica de Zamora

El **cimborrio** sirve, además de cubrir esa zona, para iluminarla.

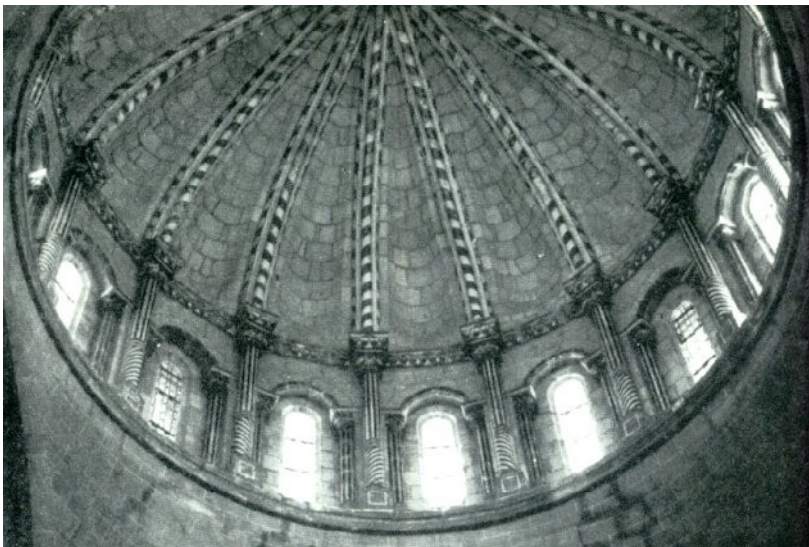

Cimborrio de Zamora, vista interior